

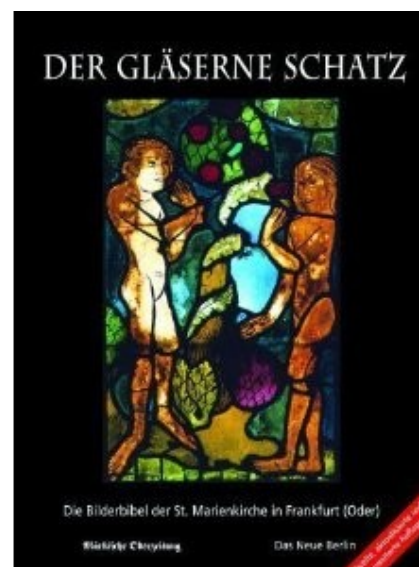

Ganztägige Exkursion  
am 20 November 2010  
zu Orten mit deutschen, polnischen und russischen Aspekten  
aus verschiedenen historischen Epochen  
in Frankfurt, Słubice, Kostrzyn und Seelow  
für  
Teilnehmende der Trialog Eröffnungskonferenz „Mobilität“

9.00 Uhr  
Beginn der Exkursion am **Universitätsplatz** Frankfurt/Oder (Campusplatz)



9.20 Uhr  
**Marienkirche Frankfurt an der Oder**

HeimatReise  
Ziegelstraße 28  
15230 Frankfurt an der Oder  
Inh.: Matthias Diefenbach

Mail: [Info@HeimatReise.eu](mailto:Info@HeimatReise.eu)  
<http://www.heimatreise.eu>  
Telefon: 0335-280 23 58

Matthias Diefenbach  
Kontonr. 313 509 27 54  
BLZ 170 550 50  
Sparkasse Oder-Spree



10.15 Uhr

### Hauptbahnhof Frankfurt

Aspekte:

- Lage Frankfurts im Oderland
- Gebäude und Gleise der preußischen Ostbahn
- Denkmal für die gefallenen Eisenbahner des Ersten Weltkriegs, Ausbau Frankfurts zur „Wacht im Grenzland“ und zur „Kulturhauptstadt des Deutschen Ostens“ in den 20er und 30er Jahren des 20. Jh
- „Russischer Bahnhof“ (Fahrplan nach Moskauer Zeit), heute Wache der Bundespolizei. Frankfurt war zu DDR-Zeiten der zentrale Knotenpunkt für den sowjetischen Güter-, Militär- und Personentransport per Eisenbahn in und aus der DDR.
- Die speziellen Gleis- und Bahnsteiganlagen für Züge aus dem und in den Osten.

10.55 Uhr

Heilandskapelle und Heimkehrersiedlung



11.30 Uhr

Abfahrt per Bus nach Slubice (über die Autobahnoberquerung)



12.00 Uhr

**Mittagspause** in der Bar Delta, Słubice

12.30 Uhr

Kurzer Spaziergang durch **Słubice**

- das Denkmal für die 1939-1957 nach Sibirien deportierten Polen
- das Denkmal der polnisch-sowjetischen Waffenbrüderschaft

13.10 Uhr

Abfahrt aus Słubice Richtung Kostrzyn, Vorbeifahrt am ehem. NKWD- Speziallager Nr. 6 und am Bauplatz für die orthodoxe Kirche Słubice

14.15 Uhr

Ankunft **Kostrzyn**, Besichtigung des polnisch, preußisch- russischen Pompejis an der Warthemündung, Festung und ehemalige Altstadt



*François Marie Arouet (Voltaire)*  
1694-1778



*Friedrich Wilhelm I von Preußen (der Soldatenkönig), 1733*  
1688-1740



*Fritz, 1740*  
1712-1786

OO



*Hans Herrmann von Katte, 1729*  
1704-1730



*Friedrich II (der Große), 1763*  
1712-1786

15.15 Uhr  
Abfahrt Kostrzyn

16.00 Uhr  
Ankunft Seelow  
Besichtigung Seelower Höhen und Gespräch mit dem Direktor bei Kaffee und Kuchen



17.30 Uhr  
Abfahrt Seelow

18.00 Uhr  
Ankunft Frankfurt, Kartoffelhaus  
Ende der Exkursion



---

HeimatReise  
Ziegelstraße 28  
15230 Frankfurt an der Oder  
Inh.: Matthias Diefenbach

Mail: [Info@HeimatReise.eu](mailto:Info@HeimatReise.eu)  
<http://www.heimatreise.eu>  
Telefon: 0335-280 23 58

Matthias Diefenbach  
Kontonr. 313 509 27 54  
BLZ 170 550 50  
Sparkasse Oder-Spree