



Europa-Universität Viadrina  
Große Scharnstraße 59  
15230 Frankfurt (Oder)

Europa-Universität Viadrina - Große Scharnstraße 59 - 15230 Frankfurt (Oder)

Sehr geehrte Frau  
Prof. Dr. Liv Kirsten Jacobsen (PERSÖNLICH)

## Auswertungsbericht Lehrveranstaltungsevaluation an die Lehrenden

Sehr geehrte Frau Prof. Dr. Jacobsen,

Sie erhalten hier die Ergebnisse der automatisierten Auswertung der Lehrveranstaltungsevaluation zur Veranstaltung Businessplan-Seminar Regional

Fragebogen Typ dt-fak:

Der zuerst angegebene Globalindikator setzt sich aus folgenden Skalen des Fragebogens zusammen:

Als nächstes werden die einzelnen Mittelwerte der oben genannten Skalen aufgeführt.

Im zweiten Teil des Auswertungsberichts werden die Mittelwerte aller einzelnen Fragen aufgelistet.

Bei Rückfragen steht Ihnen die Arbeitsstelle für Lehrveranstaltungsevaluation zur Verfügung.



Auswertungsteil der geschlossenen Fragen

Legende

Fragestext

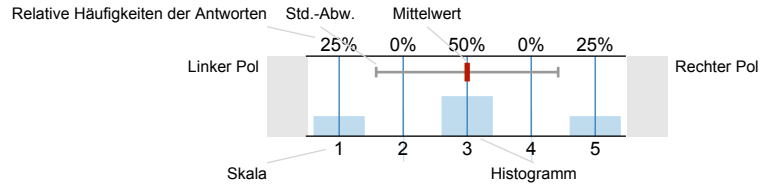

n=Anzahl  
mw=Mittelwert  
s=Std.-Abw.  
E.=Enthaltung

1. Verhalten und Kompetenzen des Lehrenden

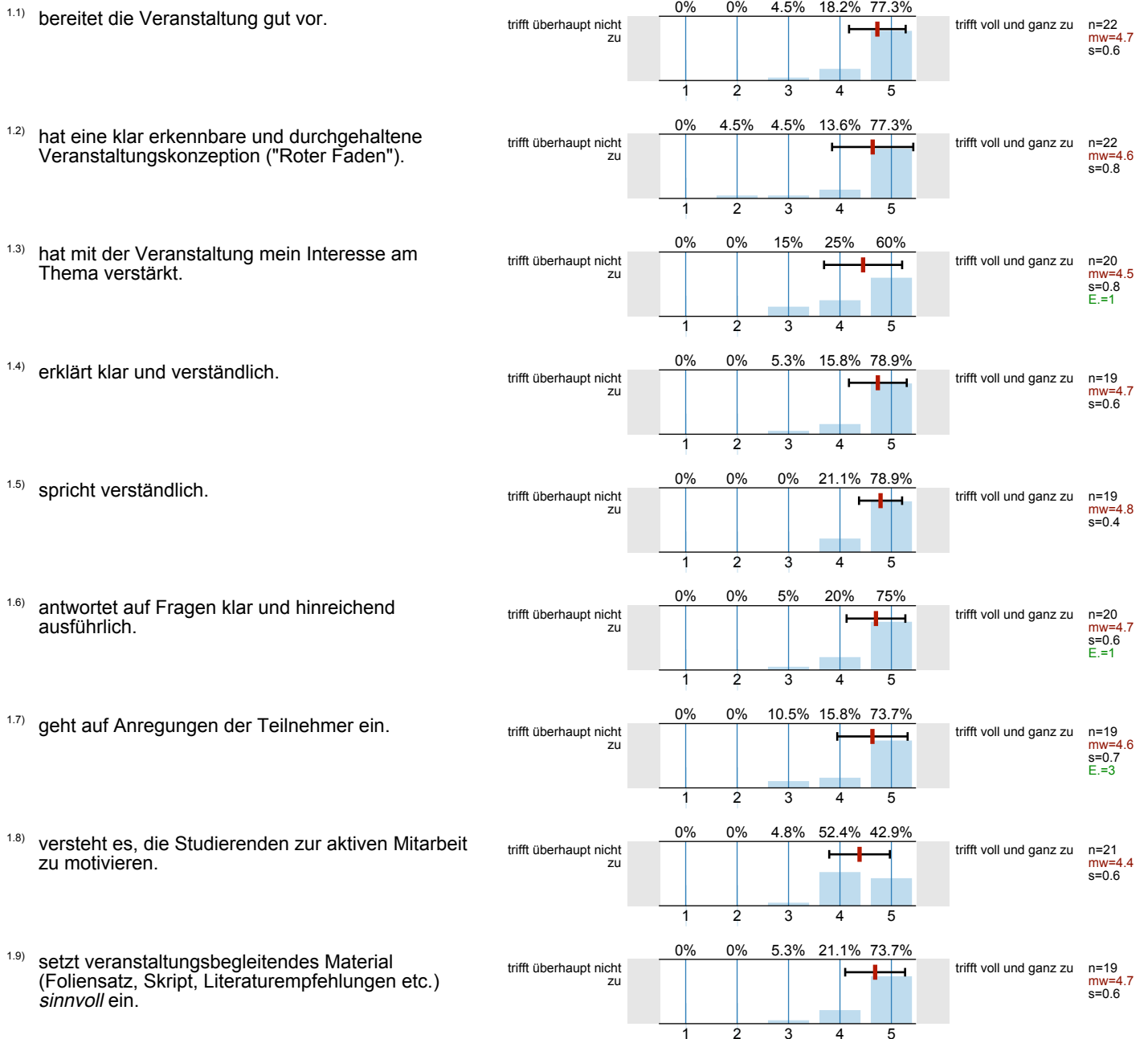

1.10) setzt Lehrmaterial (Folie, Tafel, PowerPoint etc.) *sinnvoll* ein.

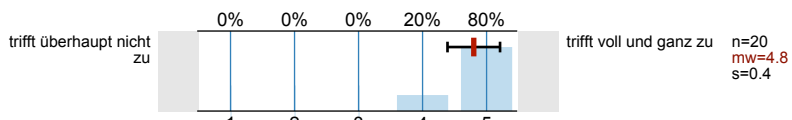

1.11) nutzt digitale Medien (Internet, E-Learning-Plattform) *sinnvoll* zur Veranstaltungsorganisation.

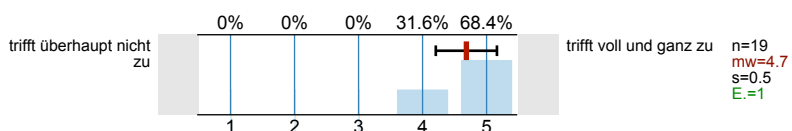

1.12) ist auch außerhalb der Veranstaltungen bei Fragen und Problemen ansprechbar.

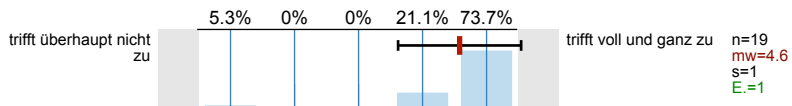

1.13) formuliert Kritik in fairer und konstruktiver Weise.

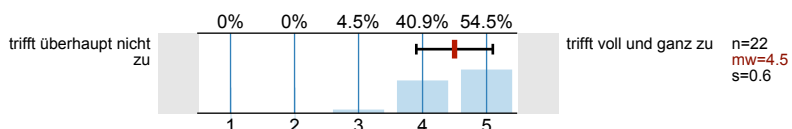

1.14) stellt die Anforderungen an den Leistungsnachweis klar dar.

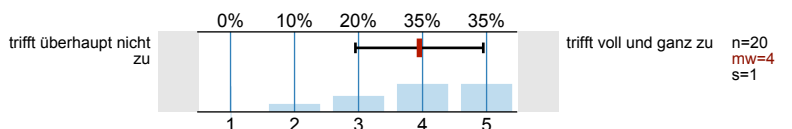

## 2. Schätzen Sie bitte Ihr eigenes Studierverhalten ein.

2.1) Ich habe die Veranstaltung zu 100 % besucht.

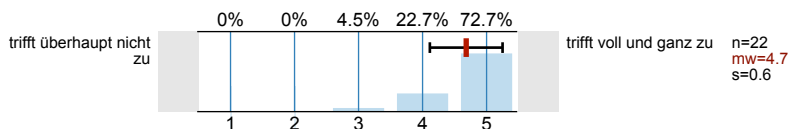

2.2) Ich beteilige mich, soweit möglich, aktiv an der Veranstaltung.

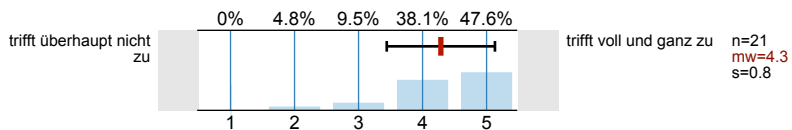

2.3) Bezogen auf die ECTS-Punktzahl ist der Arbeitsaufwand für diese Veranstaltung ... (1 ECTS entspricht einer Belastung von 30 Arbeitsstunden)

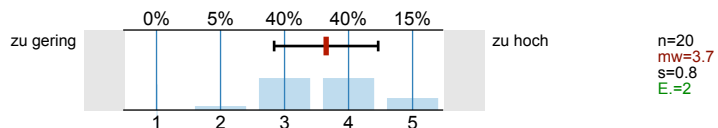

## 3. Qualifikation und Lernerfolg

3.1) Ich habe in der Veranstaltung viel gelernt.

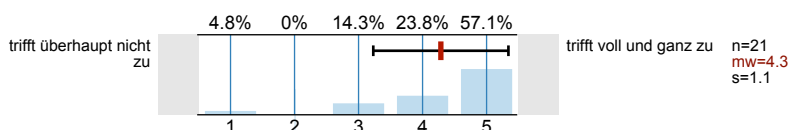

3.2) Die in der Veranstaltungsankündigung geweckten Erwartungen wurden erfüllt.

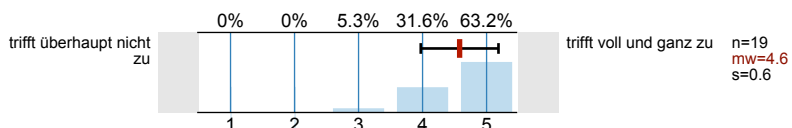

3.3) Ich bin mit der Veranstaltung insgesamt zufrieden.

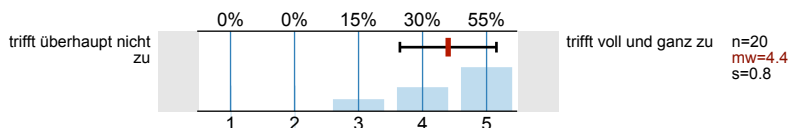

3.4) Ich werde die Veranstaltung weiterempfehlen.

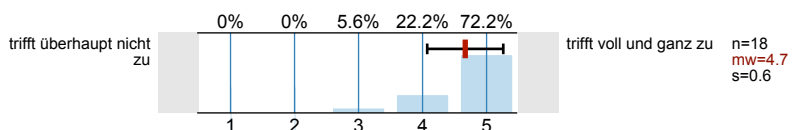

3.5) Wissen über Fakten, Begriffe und Theorien

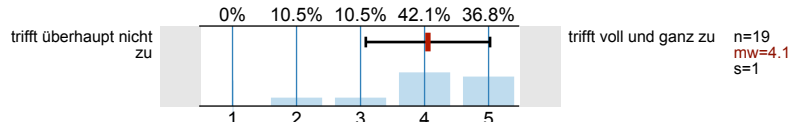

3.6) Anwendung von Theorien und Methoden

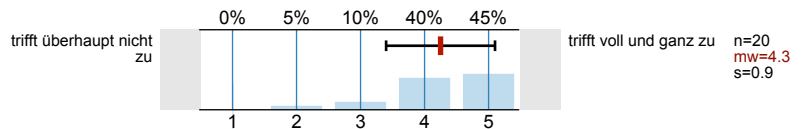

3.7) Kritische Auseinandersetzung mit (Lehr-) Meinungen

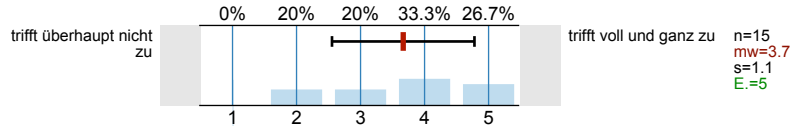

3.8) Wissenschaftliches Arbeiten

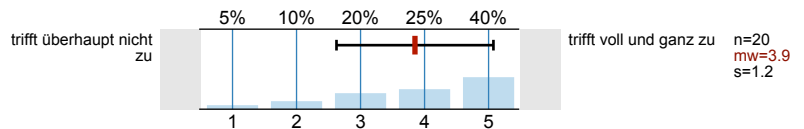

3.9) Arbeiten in Gruppen

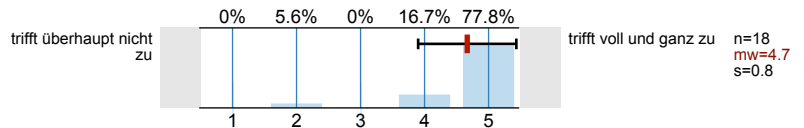

3.10) Präsentation eigener Ausarbeitungen

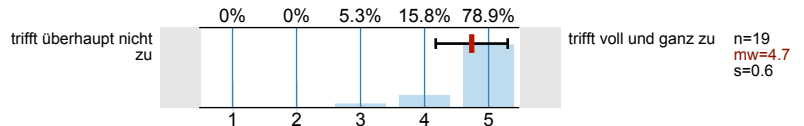

3.11) Interdisziplinäres Arbeiten

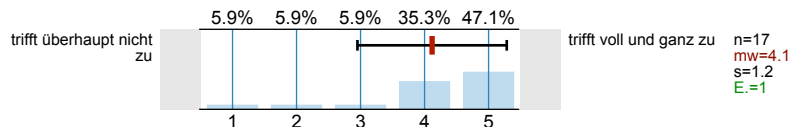

3.12) Praxiswissen, berufsrelevantes Wissen

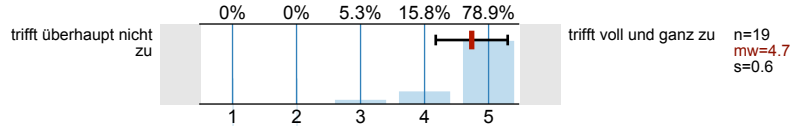

4. Abschließende Fragen

4.3) Ist Deutsch Ihre Muttersprache?

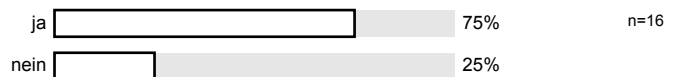

4.4) Geschlecht?



4.5) An welcher Fakultät studieren Sie?

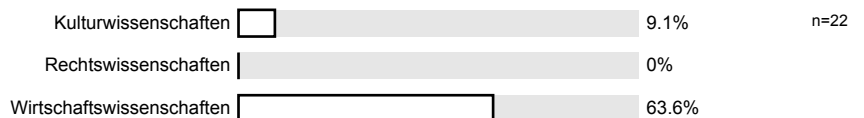

4.6) In welchem Fachsemester sind Sie immatrikuliert?

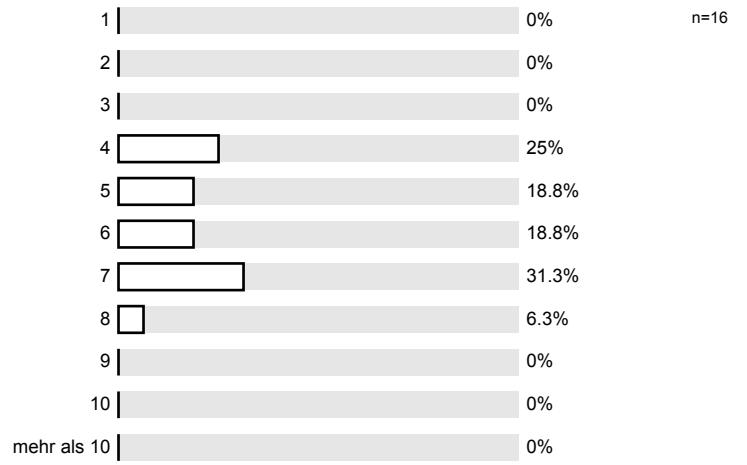

# Profilinie

Teilbereich:

Wiwi SS 11

Name der/des Lehrenden: Prof. Dr. Liv Kirsten Jacobsen  
 Titel der Lehrveranstaltung: Businessplan-Seminar Regional  
 (Name der Umfrage)



3.10) Präsentation eigener Ausarbeitungen



3.11) Interdisziplinäres Arbeiten



3.12) Praxiswissen, berufsrelevantes Wissen





- die ersten 2 Veranstaltungen waren zu sehr Werbung für Entrepreneurship → es ging nicht um Businesspläne
- ausserdem sehr interessante Veranstaltung
- es hat viel Spaß gemacht

Gruppenzuteilungen sind nicht immer effektiv

War zwar ein Höllenaufwand, war aber auch meine bisher interessanteste Veranstaltung. Möglicherweise hilft zusätzlich zur Zwischenpräsentation auch die obligatorische Übersendung von Notizen zu den Punkten. Frau Jacobsen, Sie können ein bisschen autoritärer auftreten; z.B. nicht nachfragen, ob ein Planspiel gewünscht ist, oder nicht, sondern einfach machen. Danke für den Kurs!

## Meine Zeit

- Viel Zeit für die Marktanalyse einplanen, man findet nicht so schnell alle nötigen Daten
- Aufgaben klar aufteilen zu Gruppenmitgliedern
- insg. sehr viel Arbeit, schwierig in Kooperation mit Klausuren
- VL-Materialien waren zur Arbeit sehr hilfreich

die Veranstaltung fand ich sehr gut, durch die Veranstaltung wurde ~~pa~~ praktisches Wissen, Verhefung ~~best~~ übermittelt.

Man merkte, dass Frau Jacobsen hinter der Sache steht. Die Vorlesungen waren auch sehr interessant. Allerdings finde ich Werbung zu viel Informationen. Es kam nicht klar und deutlich rüber, was am wichtigsten ist. Somit haben wir hauptsächlich mit dem Businessplanbuch, anstatt der Vorlesungen gearbeitet.

---

---

+ Bilder

- zu viel Folien und Bilder

2 Es lässt sich zusammenfassen um die roten Fäden nicht zu verlieren.